EUIPO
AMT DER EUROPÄISCHEN UNION
FÜR GEISTIGES EIGENTUM

Schützen Sie Ihr geistiges Eigentum in der Europäischen Union.

Angaben zur GGM-Akte

003451137-0001

Zeitlinie

Grafische Wiedergabe

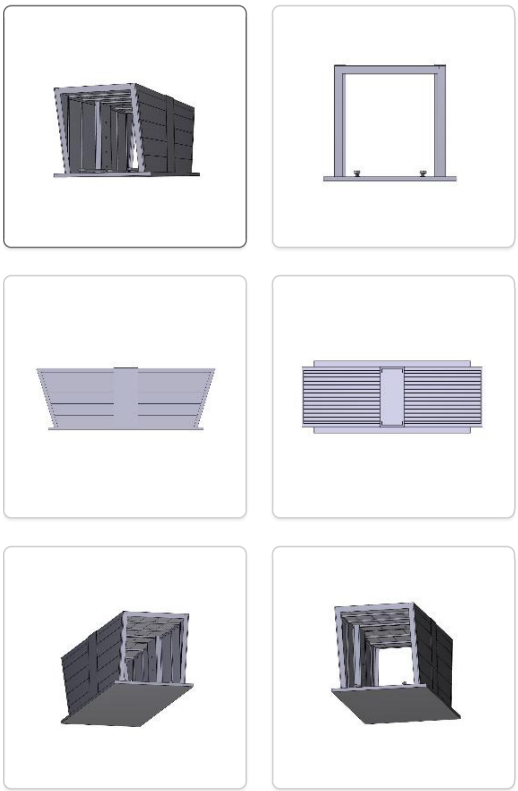

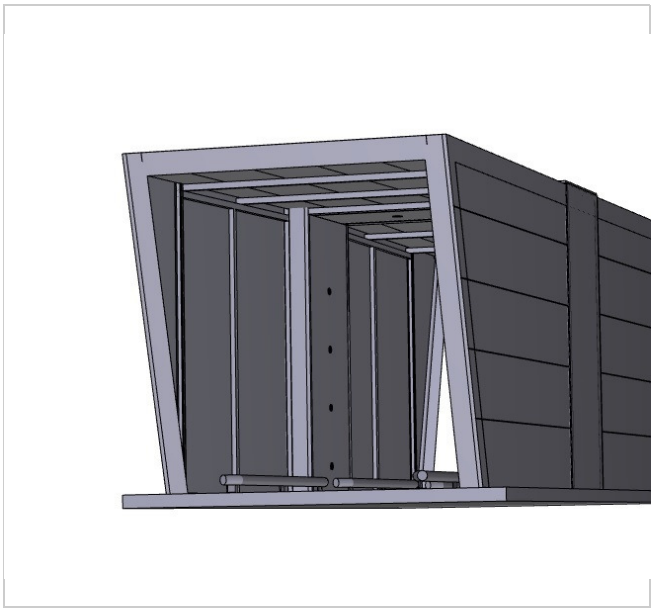

Angaben zum Geschmacksmuster

Nummer des Geschmacks...	**003451137-0001**	Sprache der Einreichung	**DEUTSCH**
Name		Zweite Sprache	**ENGLISCH**
Datum der Einreichung	**07/11/2016**	Aktenzeichen	
Datum der Eintragung	**07/11/2016**		
Ablaufdatum	**07/11/2021**	Wiener Klassifikation	
Status des Geschmacksm...	**Eingetragen und vollständig veröffentlicht (A1)**	Wortbestandteil	

Angabe des Erzeugnisses, (Eurolocarno)

Locarno	**25.03**
Werte	**Bauten**

Deutsch

Inhaber

INSISTO GmbH

Kennnum...	**789403**	Land	**DE - DEUTSCH**	**Postanschrift**	
Organisation	**INSISTO GmbH**	Bundeslan...	**n/a**	INSISTO GmbH Gutenbergstr. 11 D-94036 Passau ALEMANIA	Zugriff und Änderung durch autorisierten Nutzer über User Area möglich
Rechtlich	**Juristisch Person**	Ort	**Passau**		
		Postleitzahl	**94036**		
		Adresse	**Gutenber 11**		Zugriff und Änderung durch autorisierten Nutzer über User Area möglich
					Zugriff und Änderung durch autorisierten Nutzer über User Area möglich

Vertreter

REICHERT & LINDNER

Kennnum...	**48110**	Land	**DE - DEUTSCH**	**Postanschrift**	00 49-9416982630
Organisation	**n/a**	Bundeslan...	**n/a**	REICHERT & LINDNER Bismarckplatz 8 D-93047 Regensburg ALEMANIA	00 49-94169826399
Rechtlich	**Juristisch Person**	Ort	**Regensbu**		
Typ	**Zusamme**	Postleitzahl	**93047**		info@bavpat.com
		Adresse	**Bismarck 8**		

Entwerfer

Kein Eintrag

Ausstellungspriorität

Kein Eintrag

Priorität

Kein Eintrag

Publications

Nr. des Blatts	Datum	Abschnitt	Beschreibung
2016/218	17/11/2016	A.1	Anmeldungen, die gemäß Artikel 48 und 50 GGV bekannt gemacht werden

Einträge 1 bis 1 von 1 werden angezeigt

Sonstige Eintragungen

Kein Eintrag

Beschwerden

Kein Eintrag

Entscheidungen

Kein Eintrag

Verlängerungen

Kein Eintrag

Dokumente

	Datum	Art	Vorgang	Akte	Portfolio	Sprache	Seiten
	17/11/2016	certi	GGM	003451137-0001			

Einträge 1 bis 1 von 1 werden angezeigt

EUIPO
AMT DER EUROPÄISCHEN UNION
FÜR GEISTIGES EIGENTUM

Schützen Sie Ihr geistiges Eigentum in der Europäischen Union.

Angaben zur GGM-Akte

003451137-0002

Zeitlinie

Grafische Wiedergabe

Angaben zum Geschmacksmuster

Nummer des Geschmacks...	**003451137-0002**	Sprache der Einreichung	**DEUTSCH**
Name		Zweite Sprache	**ENGLISCH**
Datum der Einreichung	**07/11/2016**	Aktenzeichen	
Datum der Eintragung	**07/11/2016**		
Ablaufdatum	**07/11/2021**	Wiener Klassifikation	
Status des Geschmacksm...	**Eingetragen und vollständig veröffentlicht (A1)**	Wortbestandteil	

Angabe des Erzeugnisses, (Eurolocarno)

Locarno	**25.03**
Werte	**Bauten**

Deutsch

Inhaber

INSISTO GmbH

Kennnum...	**789403**	Land	**DE - DEUTSCH**	**Postanschrift**	Zugriff und Änderung durch
	INSISTO			INSISTO GmbH	

Organisation	**GmbH**	Bundeslan...	**n/a**	Gutenbergstr. 11 D-94036 Passau ALEMANIA	autorisierten Nutzer über User Area möglich
Rechtlich	**Juristisch Person**	Ort	**Passau**		
		Postleitzahl	**94036**		
		Adresse	**Gutenber 11**		Zugriff und Änderung durch autorisierten Nutzer über User Area möglich
					Zugriff und Änderung durch autorisierten Nutzer über User Area möglich

Vertreter

REICHERT & LINDNER

Kennnum...	**48110**	Land	**DE - DEUTSCH**	**Postanschrift**	00 49-9416982630
Organisation	**n/a**	Bundeslan...	**n/a**	REICHERT & LINDNER Bismarckplatz 8 D-93047 Regensburg ALEMANIA	00 49-94169826399
Rechtlich	**Juristisch Person**	Ort	**Regensbu**		
Typ	**Zusamme**	Postleitzahl	**93047**		info@bavpat.com
		Adresse	**Bismarck 8**		

Entwerfer

Kein Eintrag

Ausstellungspriorität

Kein Eintrag

Priorität

Kein Eintrag

Publications

Nr. des Blatts	Datum	Abschnitt	Beschreibung
2016/218	17/11/2016	A.1	Anmeldungen, die gemäß Artikel 48 und 50 GGV bekannt gemacht werden

Einträge 1 bis 1 von 1 werden angezeigt

Sonstige Eintragungen

Kein Eintrag

Beschwerden

Kein Eintrag

Entscheidungen

Kein Eintrag

Verlängerungen

Kein Eintrag

Dokumente

	Datum	Art	Vorgang	Akte	Portfolio	Sprache	Seiten
	17/11/2016	certi	GGM	003451137-0002			

Einträge 1 bis 1 von 1 werden angezeigt

EUIPO
AMT DER EUROPÄISCHEN UNION
FÜR GEISTIGES EIGENTUM

Schützen Sie Ihr geistiges Eigentum in der Europäischen Union.

Angaben zur GGM-Akte

003451137-0003

Zeitlinie

Grafische Wiedergabe

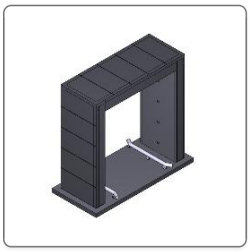
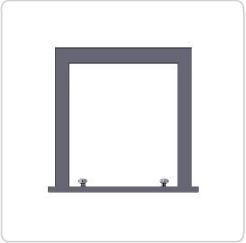

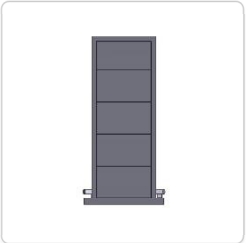
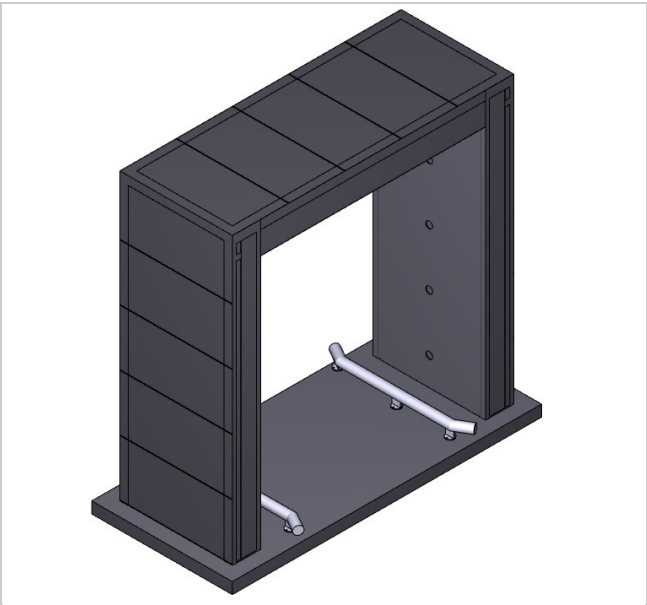

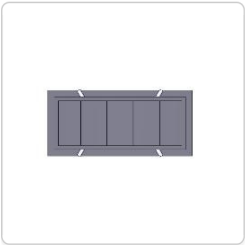

1 / 2

Angaben zum Geschmacksmuster

Nummer des Geschmacks...	**003451137-0003**	Sprache der Einreichung	**DEUTSCH**
Name		Zweite Sprache	**ENGLISCH**
Datum der Einreichung	**07/11/2016**	Aktenzeichen	
Datum der Eintragung	**07/11/2016**		
Ablaufdatum	**07/11/2021**	Wiener Klassifikation	
Status des Geschmacksm...	**Eingetragen und vollständig veröffentlicht (A1)**	Wortbestandteil	

Angabe des Erzeugnisses, (Eurolocarno)

Locarno	**25.03**
Werte	**Bauten**

Deutsch

Inhaber

INSISTO GmbH

Kennnum...	**789403**	Land	**DE - DEUTSCH**
Organisation	**INSISTO GmbH**	Bundeslan...	**n/a**
Rechtlich	**Juristisch**	Ort	**Passau**

Postanschrift

INSISTO GmbH
Gutenbergstr. 11
D-94036 Passau
ALEMANIA

Zugriff und Änderung durch autorisierten Nutzer über User Area möglich

Person	Postleitzahl	**94036**	
	Adresse	**Gutenber 11**	Zugriff und Änderung durch autorisierten Nutzer über User Area möglich
			Zugriff und Änderung durch autorisierten Nutzer über User Area möglich

Vertreter

REICHERT & LINDNER

Kennnum...	**48110**	Land	**DE - DEUTSCH**	**Postanschrift**	
Organisation	**n/a**	Bundeslan...	**n/a**	REICHERT & LINDNER Bismarckplatz 8 D-93047 Regensburg ALEMANIA	00 49-9416982630
Rechtlich	**Juristisch Person**	Ort	**Regensbu**		00 49-94169826399
Typ	**Zusamme**	Postleitzahl	**93047**		info@bavpat.com
		Adresse	**Bismarck 8**		

Entwerfer

Kein Eintrag

Ausstellungspriorität

Kein Eintrag

Priorität

Kein Eintrag

Publications

Nr. des Blatts	Datum	Abschnitt	Beschreibung
2016/218	17/11/2016	A.1	Anmeldungen, die gemäß Artikel 48 und 50 GGV bekannt gemacht werden

Einträge 1 bis 1 von 1 werden angezeigt

Sonstige Eintragungen

Kein Eintrag

Beschwerden

Kein Eintrag

Entscheidungen

Kein Eintrag

Verlängerungen

Kein Eintrag

Dokumente

	Datum	Art	Vorgang	Akte	Portfolio	Sprache	Seiten
	17/11/2016	certi	GGM	003451137-0003			

Einträge 1 bis 1 von 1 werden angezeigt